

**LICEO DELLE SCIENZE UMANE E LINGUISTICO
"GIUSEPPE MAZZINI"
LOCRI**



ORIENTAMENTO 2021/2022



ORIENTAMENTO 2021/2022

DATI IDENTIFICATIVI DELL'ISTITUTO

Sede dell'Istituto: Via Matteotti, 23 89044 Locri (RC)

Codice fiscale: 81001910801

e-mail: rcpm020001@istruzione.it

Pec: rcpm020001@pec.istruzione.it

sito web: www.liceimazzinilocri.edu.it

Tel. 0964-368440



Il nostro Istituto nasce nell'anno scolastico 1945/1946 come sede coordinata dell'Istituto Magistrale "Tommaso Gulli" di Reggio Calabria. Diviene scuola statale autonoma nell'anno 1950.

A partire dai primi anni '70 occupa gli attuali locali a esso destinati.

Nel corso degli anni ha gradualmente ampliato la propria struttura.





Il bacino di utenza,
oltre a comprendere
i tre grossi agglomerati
urbani di Locri, Siderno

e Marina di Gioiosa, abbraccia circa trenta Comuni appartenenti tanto alla costa ionica della Locride quanto alla fascia pedemontana e aspromontana del versante orientale del Massiccio della Calabria Meridionale.

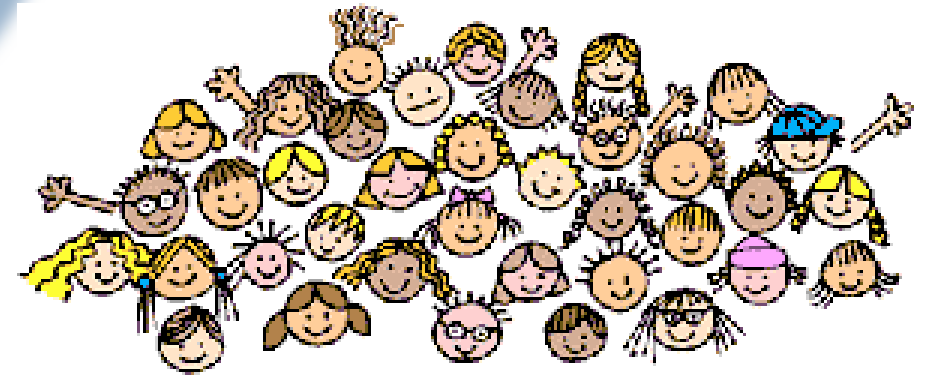

LICEO DELLE SCIENZE UMANE E LINGUISTICO

"G. MAZZINI" LOCRI

Dall'anno scolastico 2010/11, è entrata in vigore la Riforma della scuola secondaria e a partire da tale anno sono stati attivati gli indirizzi del vigente ordinamento



INDIRIZZI

LICEO LINGUISTICO

LICEO SCIENZE UMANE

LICEO SCIENZE UMANE
OPZIONE
ECONOMICO SOCIALE



LICEO LINGUISTICO



Il Liceo Linguistico:

ASSICURA uno studio finalizzato all'apprendimento di tre lingue straniere, nell'ottica di una dimensione europea e di una valida competenza comunicativa, con il supporto di docenti di madrelingua

SVILUPPA un approccio raffrontato ai diversi sistemi culturali

PROMUOVE la comprensione critica dell'identità storico-culturale di tradizioni e civiltà diverse

GARANTISCE un approccio critico alle discipline, al fine di favorire l'acquisizione di un metodo di studio proficuo e flessibile



Il Liceo Linguistico nell'ottica di un'educazione linguistica "attiva", si avvale dell'uso dei laboratori, dei Progetti finanziati dal FSE (Fondo Sociale Europeo - finanziamenti volti a migliorare l'istruzione e la formazione), degli scambi culturali e dei soggiorni-studio nei paesi di cui si apprendono le lingue, si propone di formare personalità dinamiche, proiettate in ambito europeo, internazionale, ma anche capaci di operare professionalmente in ogni settore. Dal secondo anno del secondo biennio è previsto l'insegnamento, in una diversa lingua straniera, di una disciplina non linguistica, compresa nell'area delle attività e degli insegnamenti obbligatori per tutti gli studenti o nell'area degli insegnamenti attivabili.

Gli studenti, a conclusione del percorso di studio, oltre a raggiungere i risultati di apprendimento comuni, dovranno:

- ❖ avere acquisito in due lingue moderne strutture, modalità e competenze comunicative corrispondenti almeno al Livello B2 del Quadro Comune Europeo di Riferimento
- ❖ avere acquisito in una terza lingua moderna strutture, modalità e competenze comunicative corrispondenti almeno al Livello B1 del Quadro Comune Europeo di Riferimento
- ❖ saper comunicare in tre lingue moderne in vari contesti sociali e in situazioni professionali utilizzando diverse forme testuali



DISCIPLINE DEL PIANO DI STUDI	ORE SETTIMANALI PER ANNO DI CORSO				
	I BIENNIO		II BIENNIO		V ANNO
LICEO LINGUISTICO	1°	2°	3°	4°	5°
Religione/Attività alternative	1	1	1	1	1
Lingua italiana	4	4	4	4	4
Lingua latina	2	2	≠	≠	≠
Lingua e cultura inglese (con 1 ora di conversazione)	4	4	3	3	3
Lingua e cultura francese (con 1 ora di conversazione)	3	3	4	4	4
Lingua e cultura spagnola o tedesca (con 1 ora di conversazione)	3	3	4	4	4
Storia e Geografia	3	3	≠	≠	≠
Storia	≠	≠	2	2	2
Filosofia	≠	≠	2	2	2
Matematica	3	3	2	2	2
Fisica	≠	≠	2	2	2
Scienze naturali (Biologia, Chimica, Scienze della Terra)	2	2	2	2	2
Storia dell'arte	≠	≠	2	2	2
Scienze motorie e sportive	2	2	2	2	2
Totale ore settimanali	27	27	30	30	30





Il Liceo Linguistico

consente sia l'accesso a
tutte le facoltà universitarie
sia l'inserimento diretto
nel mondo del lavoro



In particolare:

- Lingue e letterature straniere
- Filosofia
- Scienze del Servizio Sociale
- Scienze della Comunicazione
- Scienze Sociologiche
- Scienze del Turismo
- Beni culturali

In particolare:

- Interprete e Guida Turistica
- Esperto in pubbliche relazioni
- Esperto in Scambi culturali e ambientali





Avere solide competenze linguistiche è di grande aiuto in qualsiasi ambito lavorativo.

LICEO DELLE SCIENZE UMANE



Il Liceo delle Scienze Umane è finalizzato a fornire allo studente gli strumenti culturali e metodologici per una comprensione approfondita della realtà, affinché egli acquisisca conoscenze, abilità e competenze adeguate al proseguimento degli studi di ordine superiore e all’inserimento nella vita sociale e nel mondo del lavoro.

Il piano di studi di questo indirizzo:

- ❖ si basa sull’approfondimento dei principali campi di indagine delle Scienze Umane, della ricerca pedagogica, psicologica e socio-antropologica
- ❖ assicura la padronanza dei linguaggi e l’acquisizione delle principali metodologie relazionali e comunicative
- ❖ permette di “conoscere” e “capire” l’essere umano, nella varietà delle sue espressioni e nella ricchezza delle sue relazioni.

A partire dal secondo biennio prevede anche l’approfondimento delle conoscenze, abilità e competenze necessarie per l’inserimento nel mondo del lavoro tramite percorsi di alternanza scuola – lavoro e stage.



Il liceo delle Scienze Umane oltre a fornire una cultura ampia sia nelle materie umanistiche sia scientifiche insegna a comprendere l'evoluzione dell'uomo, della sua mente e della sua identità, concentrando l'attenzione sui processi educativi e sulle relazioni sociali e socio-economiche.



DISCIPLINE CARATTERIZZANTI



La **Sociologia** è la scienza che studia le strutture sociali, le norme e i processi che uniscono le persone non solo come individui, ma come componenti di associazioni, gruppi ed istituzioni.

L' **Antropologia** studia l'uomo dal punto di vista culturale, sociale e fisico osservando la sua evoluzione, le caratteristiche del suo comportamento, la mentalità le **abitudini, le credenze, le norme e i valori** che caratterizzano i diversi gruppi sociali e le differenti comunità etniche.



La **Psicologia** studia i processi mentali (emozioni, percezione, intelligenza, apprendimento, memoria) e il modo in cui tali processi influenzano esperienze soggettive e i comportamenti esteriori.

La **Pedagogia** è la scienza umana che studia l'educazione e la formazione dell'uomo nella sua interezza ovvero lo studio dell'uomo nel suo intero ciclo di vita. Non si occupa esclusivamente dei bambini e dell'infanzia, ma anche di adolescenti, giovani, adulti, anziani e disabili.



Pedagogi

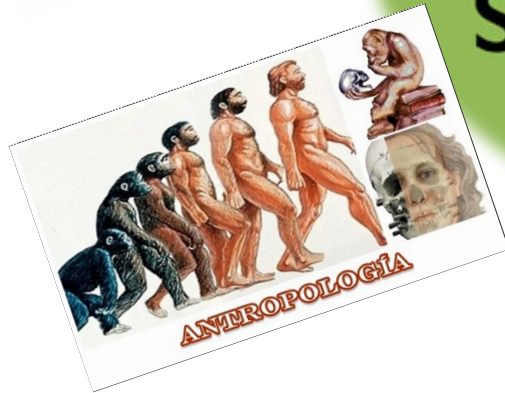

LICEO DELLE SCIENZE UMANE



Psychology



Sociologia



Gli studenti che studiano Scienze Umane sanno osservare la realtà contemporanea e riescono ad orientarsi all'interno delle dinamiche sociali e socio-economiche, conoscono meglio i processi mentali dell'uomo e quindi comprendono meglio se stessi e gli altri.

Puoi scegliere il liceo delle Scienze Umane se ti interessa osservare la realtà e vuoi capire i processi che stanno alla base delle relazioni umane, delle dinamiche sociali e socio-economiche e dei processi educativi.

ORIENTAMENTO 2021/2022

DISCIPLINE DEL PIANO DI STUDI	ORE SETTIMANALI PER ANNO DI CORSO				
LICEO DELLE SCIENZE UMANE	PRIMO BIENNIO		SECONDO BIENNIO		V anno
	1°	2°	3°	4°	5°
Religione cattolica o Attività alternative	1	1	1	1	1
Lingua e letteratura italiana	4	4	4	4	4
Lingua e cultura latina	3	3	2	2	2
Storia e Geografia	3	3	≠	≠	≠
Storia	≠	≠	2	2	2
Filosofia	≠	≠	3	3	3
Scienze Umane: Pedagogia – Psicologia – Sociologia - Antropologia	4	4	5	5	5
Diritto ed Economia	2	2	≠	≠	≠
Lingua e cultura straniera	3	3	3	3	3
Matematica	3	3	2	2	2
Fisica	≠	≠	2	2	2
Scienze naturali	2	2	2	2	2
Storia dell'arte	≠	≠	2	2	2
Scienze motorie e sportive	2	2	2	2	2
Totale ore settimanali	27	27	30	30	30



Il Liceo delle Scienze Umane consente sia
l'accesso a tutte le facoltà universitarie
sia l'inserimento diretto nel mondo del lavoro,



in particolare:

- Assistente per l'infanzia
- Operatore di Animazione Sociale
- Esperto in Servizi della Comunicazione



in particolare:

- Lettere
- Filosofia
- Lingue
- Beni Culturali
- Scienze psicologiche
- Scienze del Servizio Sociale
- Scienze della Comunicazione
- Scienze sociologiche
- Scienze del Turismo
- Giurisprudenza
- Economia e Commercio
- Scienze dell'Educazione e della Formazione
- Scienze biologiche





Chi non è interessato a proseguire gli studi può trovare **lavoro** nell'ambito dell'assistenza ai bambini, ai disabili, agli anziani e può partecipare a tutti i concorsi pubblici che non richiedono un diploma di laurea.



LICEO DELLE SCIENZE UMANE OPZIONE ECONOMICO SOCIALE

E' il "Liceo della contemporaneità, è una istituzione assolutamente innovativa nel panorama del sistema liceale italiano. Nasce dalla Riforma degli ordinamenti liceali, voluta dal Governo con D.P.R. n. 89 del 15/3/2010. Centrato sulle discipline giuridiche, economiche e sociali, consente agli studenti di comprendere e analizzare il sistema sociale nel suo complesso. **Lo studio, inoltre, di due lingue straniere europee** per tutto il quinquennio e lo svolgimento di stage presso Enti che operano nel sociale ne completa il processo formativo.





Il "Liceo della contemporaneità" nasce dall'esigenza di un nuovo profilo di studi che porti il mondo di oggi nelle aule di scuola e che prepari ad affrontare in profondità i problemi attuali, dalle risorse disponibili, alle regole giuridiche della convivenza sociale, dal benessere individuale alla responsabilità delle scelte e alla questione dell'ambiente e del lavoro.

Il LES è l'unico liceo non linguistico dove si studiano due lingue straniere

Il percorso del liceo delle Scienze Umane è indirizzato allo studio delle relazioni umane e sociali svolto attraverso gli apporti specifici della cultura pedagogica, psicologica e socio-antropologica.

Grazie allo studio delle **discipline economiche e giuridiche, linguistiche, sociali, scientifiche e umanistiche**, offre agli studenti una preparazione liceale aggiornata e spendibile in più direzioni.



DISCIPLINE DEL PIANO DI STUDI	ORE SETTIMANALI PER ANNO DI CORSO				
LICEO DELLE SCIENZE UMANE OPZIONE ECONOMICO SOCIALE	PRIMO BIENNIO		SECONDO BIENNIO		V ANNO
	1°	2°	3°	4°	5°
Religione cattolica o Attività alternative	1	1	1	1	1
Lingua e letteratura italiana	4	4	4	4	4
Storia e Geografia	3	3	≠	≠	≠
Storia	≠	≠	2	2	2
Filosofia	≠	≠	2	2	2
Scienze Umane : Antropologia - Metodologia della ricerca - Psicologia -Sociologia)	3	3	3	3	3
Diritto ed Economia politica	3	3	3	3	3
Lingua e cultura straniera inglese	3	3	3	3	3
Lingua e cultura spagnola	3	3	3	3	3
Matematica (con informatica al primo biennio)	3	3	3	3	3
Fisica	≠	≠	2	2	2
Scienze naturali (Biologia, Chimica, Scienze della Terra)	2	2	≠	≠	≠
Storia dell'arte	≠	≠	2	2	2
Scienze motorie e sportive	2	2	2	2	2
Totale ore settimanali	27	27	30	30	30



Il Liceo delle Scienze Umane Opzione Economico Sociale consente sia l'accesso a tutte le facoltà universitarie sia l'inserimento diretto nel mondo del lavoro



in particolare

- Gestione delle Risorse Umane
- Operatore dei Beni Culturali
- Esperto in Servizi della Comunicazione

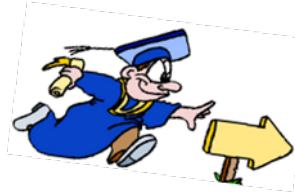

in particolare

- Economia e Commercio
- Giurisprudenza
- Scienze sociologiche
- Lingue
- Beni Culturali
- Scienze psicologiche
- Scienze del Servizio Sociale
- Scienze del Turismo



L'orario settimanale delle lezioni è articolato in 5 giorni, settimana corta.(per il momento a giorno libero alternato)



Lunedì	Martedì	Mercoledì	Giovedì	Venerdì	Sabato	Domenica
--------	---------	-----------	---------	---------	--------	-----------------

Tutte le aule sono dotate di lavagne interattive multimediali con sistema di ricezione TV-DTV e software gestione rete didattica.

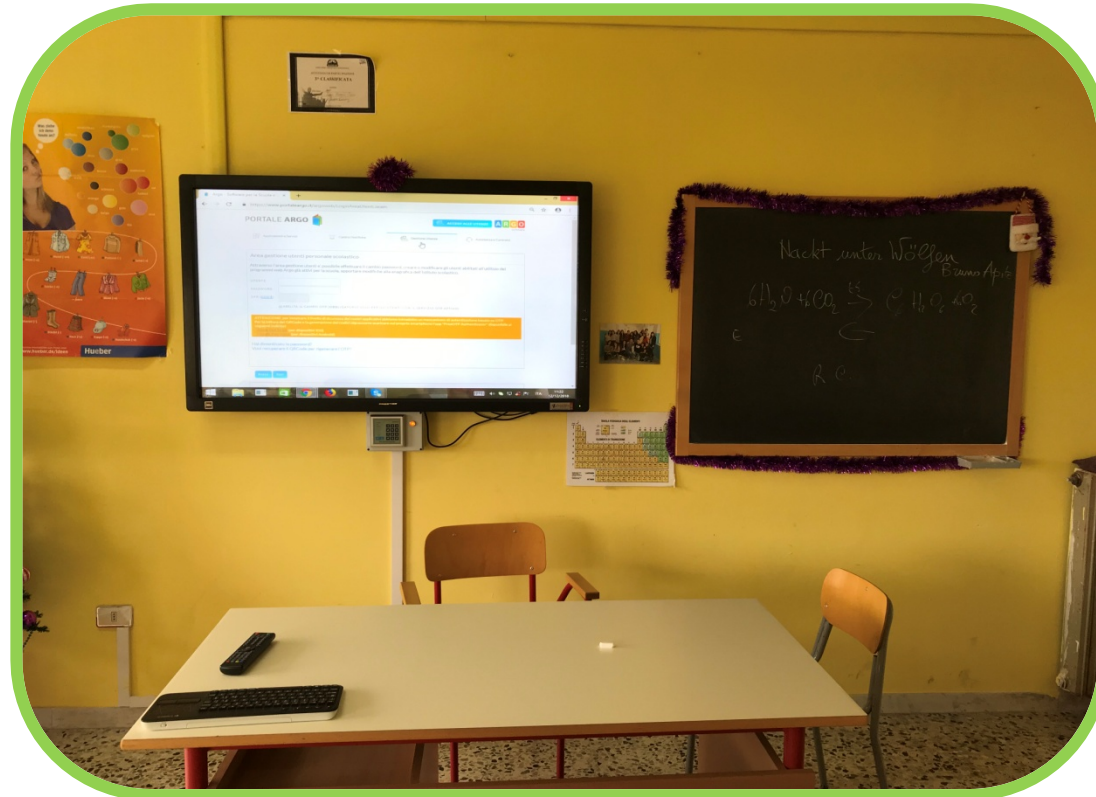

**PER UN'EFFICACE AZIONE DIDATTICA
VENGONO ADOTTATE DIVERSE METODOLOGIE:**



Lezione frontale



Cooperative learning



Lezione partecipata



**Lezione interattiva con l'ausilio di LIM
(Lavagna Multimediale Interattiva)**



Problem solving

LA NOSTRA AZIONE DIDATTICA MIRA A SVILUPPARE NEGLI ALLIEVI :



AUTOSTIMA

SOCIALITÀ

AUTONOMIA

**RISPETTO DELLA
DIVERSITÀ**

SENSO DI APPARTENENZA

GLI SPAZI INTERNI DELLA NOSTRA SCUOLA



ORIENTAMENTO 2021/2022



ORIENTAMENTO 2021/2022



I NOSTRI LABORATORI





LABORATORIO MUSICALE



AULA SPECIALE DI SCIENZE



LABORATORIO LINGUISTICO



AULA DI DISEGNO



LABORATORIO MULTIMEDIALE

LE NOSTRE ATTIVITA'



LIBRIAMOCI



AVIS PROMOZIONE DELLA DONAZIONE DEL SANGUE



Colori del Mondo
TAVOLA ROTONDA SU
INTERCULTURA - GLOBALIZZAZIONE - AMBIENTE

PROGRAMMA

INAUGURAZIONE MOSTRA DI TESSUTI "MOLAS" DEGLI INDIOS KUNA

Indirizzi di Saluto:
Francesco Sacco - D.S. Licei Mazzini
Veneranda Musaraca - Presidente diocesano AC

Interventi:
Girolama Polifroni - Presidente MIEAC e docente Licei Mazzini - Locri
Gianfranco Zintu - Missionario della Consolata con esperienza in Colombia

Intermezzi musicali:
Coro Licei Mazzini - Locri

Conclusioni:
Global Corus - Caulonia

SABATO 11 MAGGIO ORE 10.00 - AUDITORIUM LICEI MAZZINI - LOCRI



ORIENTAMENTO 2021/2022



Il «Mazzini» al Quirinale

ORIENTAMENTO 2021/2022



ORIENTAMENTO 2021/2022



GIORNATA EUROPEA DELLE LINGUE



CORSO POMERIDIANO DI LINGUA CINESE

ORIENTAMENTO 2021/2022



ACCOGLIENZA



SPETTACOLI MUSICALI E TEATRALI



PRESENTAZIONE DI LIBRI E FILM



PROGETTI PON E POR



CONSENTONO:

- DI CONSEGUIRE LA CERTIFICAZIONE NELLE DIVERSE LINGUE STRANIERE
- DI APPROFONDIRE DISCIPLINE CURRICOLARI E NON
- DI PARTECIPARE A VIAGGI STUDIO E CAMPI SCUOLA



Presenta:

Conosci Valorizza Promuovi 1. 2. 3.

Presentazione del Docufilm in formato «Libro Box System»

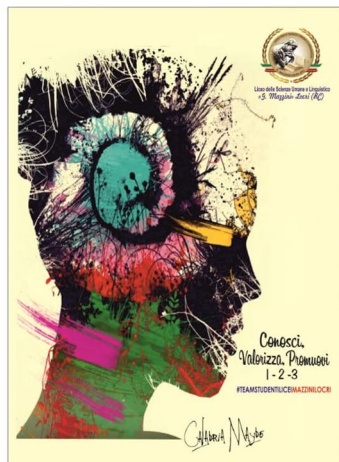

Saluti:
Prof. Francesco Sacco
(Dirigente Scolastico)

Il progetto verrà raccontato dai ragazzi e dai Partner:

Full Travel (Siderno)
Pro Loco (Locri)
Pro Loco (Ciminà)
B & B «Le Muse» (Locri)
My Soul (Locri)

Brumar Editore (Bovalino)

Confronto/ Dibattito con:

Rappresentante Sovrintendenza dei Beni Culturali
I Sindaci dei Comuni interessati dal progetto:

Locri - Casignana - Portigliola - Ciminà
Roccella J. - Gioiosa J. - Monasterace

Presidente Associazione dei Comuni della Locride (RC)

Interverranno:

Sen. Nicola Morra
(Presidente della Commissione Parlamentare Antimafia)

Mario Furore
(Deputato europeo)

SABATO 07 DICEMBRE 2019 - ORE 10,00

Auditorium Licei «G. Mazzini»

Viale Matteotti N° 23 - Locri (RC)



Orientamento



□ L'orientamento in entrata
rivolto agli alunni della scuola secondaria di primo grado

□ L'orientamento in uscita
coinvolge gli studenti delle classi terminali





ORIENTAMENTO IN USCITA



ORIENTAMENTO 2021/2022

VIAGGI STUDIO



ORIENTAMENTO 2021/2022

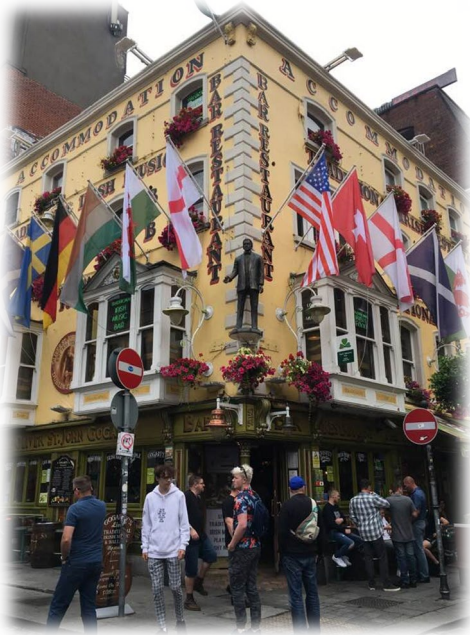

ERASMUS+
2019

ORIENTAMENTO 2021/2022

PROCEDURA DI ISCRIZIONE AL LICEO DELLE SCIENZE UMANE E LINGUISTICO

Collegati al sito: www.liceimazzinilocri.edu.it



cerca



SELEZIONA IL CODICE MECCANOGRAFICO: RCPM02000L

Dove siamo: Via Matteotti, 23 – 89044

Locri (RC)

Tel. 0964-368440

email: rcpm02000l@istruzione.it

Seleziona

Indirizzi di studio:

- LINGUISTICO
- SCIENZE UMANE
- SCIENZE UMANE - OPZIONE
ECONOMICO SOCIALE



ORIENTAMENTO 2021/2022

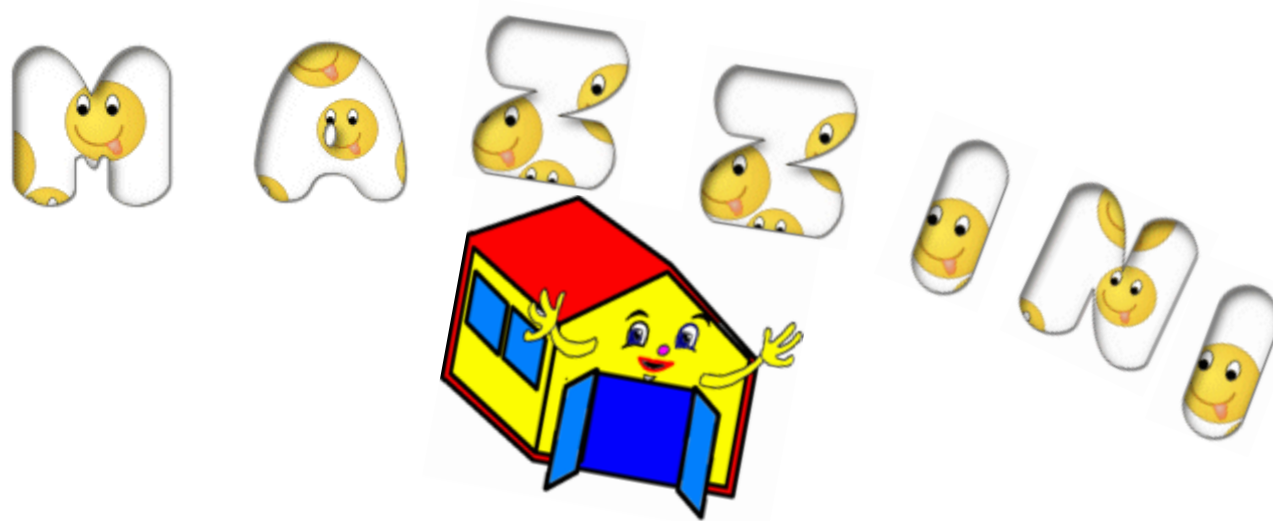

**LICEO DELLE SCIENZE UMANE E LINGUISTICO
"G. MAZZINI" LOCRI**



ORIENTAMENTO 2021/2022

Grazie



GRAZIE

